Temat:

Budowa budynku w celu utworzenia Uniwersyteckiego Centrum Onkologii z Ośrodkiem Radioterapii w Uniwersyteckim Szpitalu Klinicznym im. Jana Mikulicza Radeckiego we Wrocławiu wraz z niezbędną infrastrukturą

Inwestor:

Uniwersytecki Szpital Kliniczny im. Jana Mikulicza – Radeckiego z siedzibą we Wrocławiu

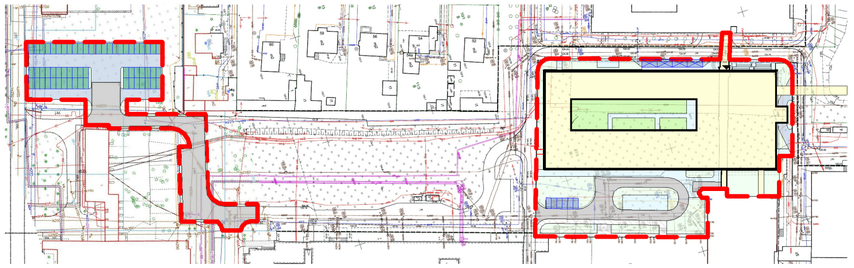

LOKALIZACJA

LEGENDA OZNACZEŃ

- ZAKRES INWESTYCJI
- PROJEKTOWANE GŁÓWNE WEJŚCIE DO BUDYNKU
- PROJEKTOWANE WYJŚCIA EWAKUACYJNE Z BUDYNKU
- 5 II SZ — PROJEKTOWANY BUDYNEK, LICZBA KONDYGNACJI - 5, FUNKCJA BUDYNKU - SŁUŻBA ZDROWIA
- ŁĄCZNIK NA POZIOMIE +2
- ISTNIEJĄCA ZABUDOWA SZPITALA
- PROJEKTOWANE MIEJSCE POSTOJOWE 2,5 X 5,0 M
- PROJEKTOWANE MIEJSCE POSTOJOWE NPS 3,6 X 7,0 M

LEGENDA OZNACZEŃ KOLORÓW

- PROJEKTOWANY BUDYNEK
- PROJEKTOWANA DROGA
- PROJEKTOWANE UTWARDZENIE
- PROJEKTOWANE MIEJSCA PARKINGOWE
- ZIELEŃ NA GRUNCIE
- ZIELEŃ NA STROPIE
- ISTNIEJĄCE UTWARDZENIE DO REMONTU
- ISTNIEJĄCE UTWARDZENIE DO POZOSTAWIENIA

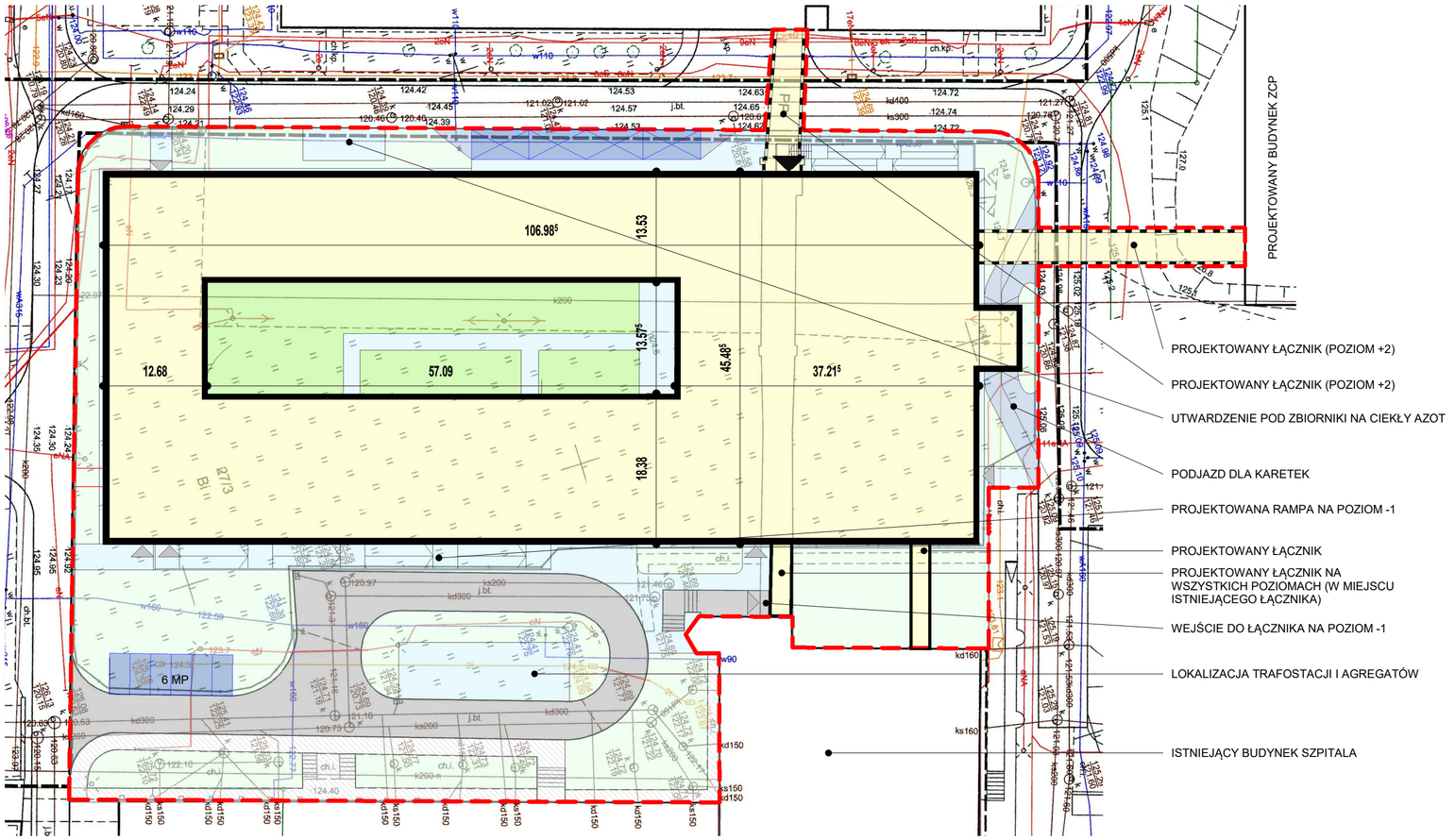

ZESTAWIENIE POWIERZCHNI

TYP POWIERZCHNI	POWIERZCHNIA	%
POWIERZCHNIA BIOLOGICZNIE CZYNNA		
ZIELEŃ NA GRUNCIE	1963.47 m²	17%
	1963.47 m²	17%
POWIERZCHNIA BIOLOGICZNIE CZYNNA 50%		
ZIELEŃ NA STROPIE	622.12 m²	5%
	622.12 m²	5%
POWIERZCHNIA UTWARDZONA		
ISTNIEJĄCE UTWARDZENIE DO POZOSTAWIENIA	330.02 m²	3%
ISTNIEJĄCE UTWARDZENIE DO REMONTU	1824.89 m²	15%
PROJEKTOWANA DROGA	806.67 m²	7%
PROJEKTOWANE MIEJSCA PARKINGOWE	176.93 m²	1%
PROJEKTOWANE MIEJSCA PARKINGOWE - GEOKRATA	750.00 m²	6%
PROJEKTOWANE UTWARDZENIE	967.51 m²	8%
	4856.02 m²	41%
POWIERZCHNIA ZABUDOWY		
PROJEKTOWANY BUDYNEK	4403.64 m²	37%
	4403.64 m²	37%
	11845.25 m²	100%

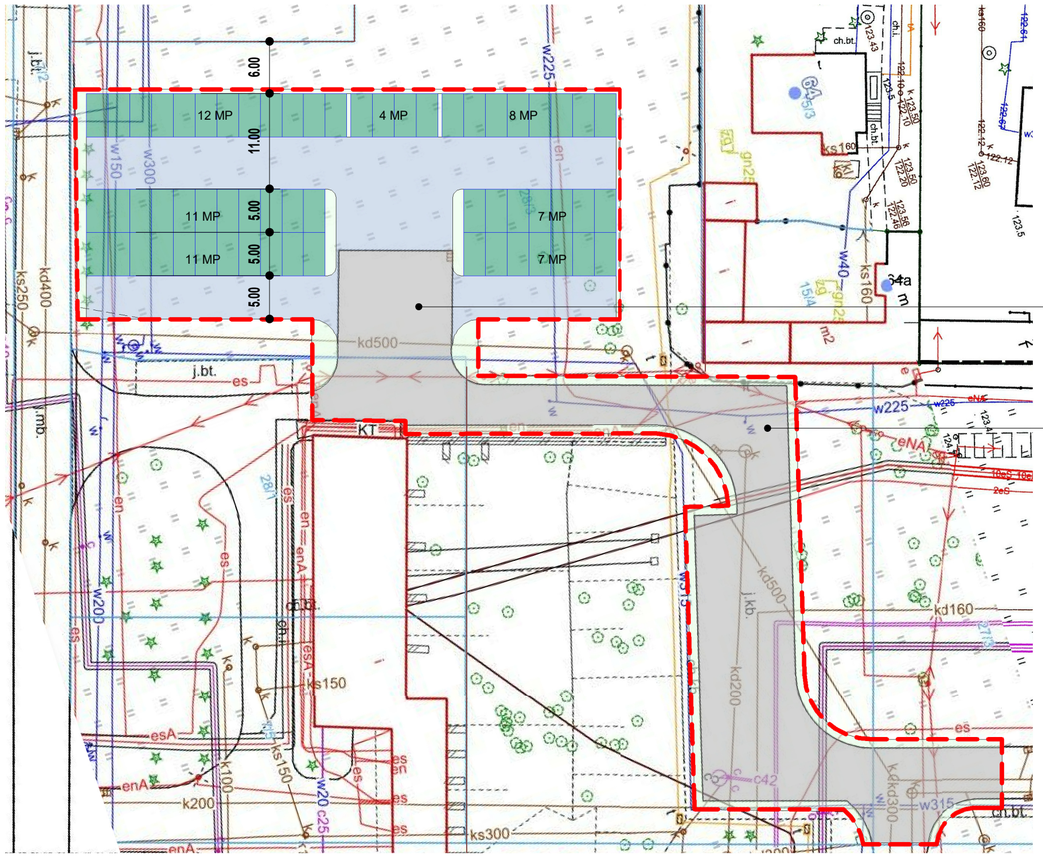

LEGENDA OZNACZEŃ KOLORÓW

- PROJEKTOWANA DROGA
- PROJEKTOWANE MIEJSCA PARKINGOWE - GEOKRATA
- ZIELEŃ NA GRUNCIE
- ISTNIEJĄCE UTWARDZENIE DO REMONTU

Rozmiar arkusza:	Faza:	Nazwa rys.:	Data:	Skala:	Nr rys.:
500 x 594	PROJEKT KONCEPCYJNY	PROJEKT ZAGOSPODAROWANIA TERENU	lipiec 2026		XXX-CL-PZT-TR-R2-Z-0100