

WIDOK 1

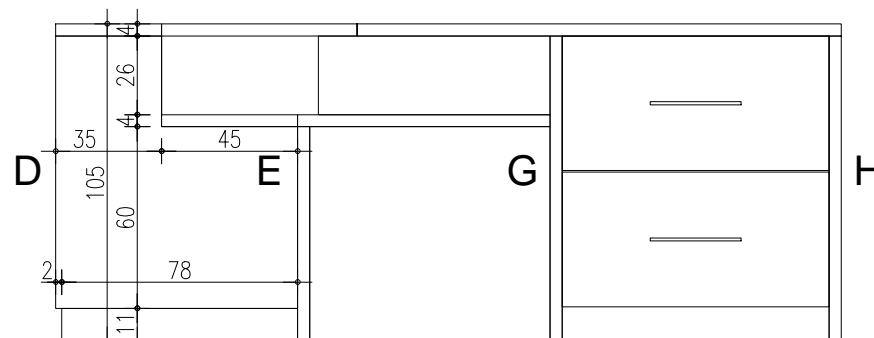

WIDOK 3

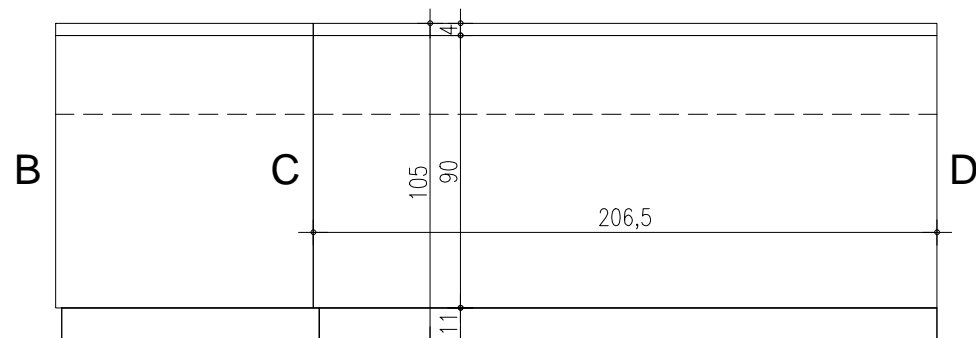

WIDOK 2

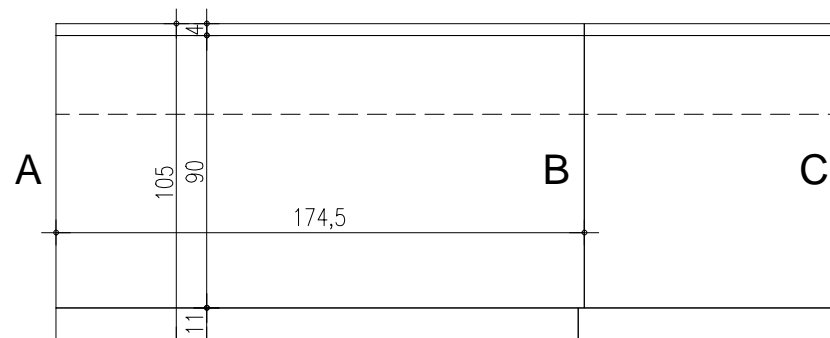

WIDOK 4

OPIS PARAMETRÓW TECHNICZNYCH KONSTRUKCJI, WYKOŃCZENIA ITP.  
WG OPISU TECHNICZNEGO PROJEKTU WYKONAWCZEGO.

±0,00 = 126,15 m.n.p.m

SMART

ARCHITEKCI

architecture & development

Szymon Mazurek

ul. Miłicka 68, 51-126 Wrocław

tel. 506 067 481

REGON: 020706115 NIP: 615-190-51-85

e-mail: info.smartarchitekci@gmail.com

NAZWA OBIEKTU:

ZMIANA SPOSOBU UŻYTKOWANIA WRAZ Z REMONTEM POMIESZCZEŃ W OBRĘBIE KLINIKI NEUROCHIRURGII ORAZ KLINIKI CHIRURGII SERCA UNIWERSYTECKIEGO SZPITALA KLINICZNEGO WE WROCŁAWIU PRZY UL. BOROWSKIEJ 213, DZIAŁKA NR 77/1, AM 14, OBRĘB GAJ, JEDN. EWID. M. WROCŁAW

ADRES INWESTYCJI:

UL. BOROWSKA 213, 50-556 WROCŁAW

TYTUŁ RYSUNKU:

ZADANIE 1 - KLINIKA NEUROCHIRURGII  
KONSOLA PIELEŃNIARSKA – SALA INTENSYWNEGO NADZORU

INWESTOR:

UNIWERSYTECKI SZPITAL KLINICZNY IM. JANA MIKULICZA-RADECKIEGO

ADRES INWESTORA:

UL. BOROWSKA 213, 50-556 WROCŁAW

PROJEKTANT – BRANŻA ARCHITEKTONICZNA: Specjalność architektoniczna bez ograniczeń

mgr inż. arch. Szymon Mazurek

Upr. Nr 21/09/DOIA

PODPIS

ASYSTENT ARCHITEKTA:

mgr inż. arch. Aleksandra Szymańska

PODPIS

ASYSTENT ARCHITEKTA:

mgr inż. arch. Paweł Szyszka

PODPIS

ASYSTENT ARCHITEKTA:

mgr inż. arch. Paulina Mazurek

PODPIS

BRANŻA:

SKALA/ FORMAT

FAZA PROJEKTU

DATA OPRACOWANIA

NUMER RYSUNKU

ARCH

1:25/420x297mm

PW

03.07.2017

ARCH/4

PROJEKT CHRONIONY USTAWĄ O PRAWACH AUTORSKICH, WSZELKIE PRAWA ZASTRZEŻONE.